

# Torre de Claramunt, la

Any de referència - 2021

**Observatori Socioeconòmic de l'Anoia**

Ajuntament d'Igualada

Ajuntament  d'Igualada

**XO  
DEL** Xarxa d'Observatoris  
del Desenvolupament  
Econòmic Local

 **Diputació  
Barcelona**

## 08286 Torre de Claramunt, la

	Any 2011	Any 2012	Any 2013	Any 2014	Any 2015	Any 2016	Any 2017	Any 2018	Any 2019	Any 2020	Any 2021
<b>Població</b>	3.796	3.863	3.827	3.819	3.767	3.722	3.707	3.716	3.714	3.741	3.852
Taxa de variació	1,04	1,77	-0,93	-0,21	-1,36	-1,19	-0,40	0,24	-0,05	0,73	2,97
Creixement pob. (base 2008)	5,01	6,86	5,86	5,64	4,20	2,96	2,54	2,79	2,74	3,49	6,56
Pes en la pob. comarcal	3,20	3,25	3,23	3,24	3,21	3,17	3,13	3,12	3,08	3,04	3,10
<b>Població Anoia</b>	118.509	118.817	118.467	117.842	117.444	117.504	118.277	119.089	120.738	123.024	124.112
Taxa de variació	0,38	0,26	-0,29	-0,53	-0,34	0,05	0,66	0,69	1,38	1,89	0,88
Creix. pob. Anoia (base 2008)	3,22	3,49	3,19	2,64	2,29	2,35	3,02	3,73	5,16	7,15	8,10
Pes en la pob. Catalana	1,57	1,57	1,57	1,57	1,56	1,56	1,57	1,57	1,57	1,58	1,60
<b>Població Catalunya</b>	7.539.618	7.570.908	7.553.650	7.518.903	7.508.106	7.522.596	7.555.830	7.600.065	7.675.217	7.780.479	7.763.362
Taxa de variació	0,36	0,42	-0,23	-0,46	-0,14	0,19	0,44	0,59	0,99	1,37	-0,22
Creix. pob. Cat. (base 2008)	2,38	2,81	2,57	2,10	1,96	2,15	2,60	3,20	4,23	5,65	5,42
<b>Característiques municipi</b>	<b>Any 2011</b>	<b>Any 2012</b>	<b>Any 2013</b>	<b>Any 2014</b>	<b>Any 2015</b>	<b>Any 2016</b>	<b>Any 2017</b>	<b>Any 2018</b>	<b>Any 2019</b>	<b>Any 2020</b>	<b>Any 2021</b>
% Homes	51,98	51,85	51,66	51,53	51,10	50,99	51,25	51,43	51,78	51,72	51,74
% Dones	48,02	48,15	48,34	48,47	48,90	49,01	48,75	48,57	48,22	48,28	48,26
%Pob. menys 15	18,84	19,47	18,42	17,99	17,28	16,85	16,37	16,12	15,86	15,37	14,30
%Població 15-64	23,10	21,59	21,51	21,05	20,57	20,28	20,07	20,13	20,27	20,53	21,86
%Població 35-64	46,21	46,78	47,50	47,55	47,62	47,77	48,04	48,14	47,82	47,79	47,72
%Població +65	11,85	12,17	12,57	13,41	14,52	15,10	15,51	15,61	16,05	16,31	16,12
<b>Edat mitjana</b>	38,50	38,60	39,20	39,80	40,60	41,10	41,70	41,90	42,10	42,50	42,60
%Nascuts a Cat.	72,23	72,97	73,61	74,05	74,36	74,45	74,26	74,73	75,23	75,46	76,04
%Nascuts a Estat esp.	22,29	21,62	21,17	21,11	21,13	20,85	20,91	20,13	19,57	19,19	18,38
%Nascuts a altres països	5,48	5,41	5,23	4,84	4,51	4,70	4,83	5,14	5,20	5,35	5,58
<b>Residents a l'estranger</b>	21	22	30	34	40	42	36	35	35	37	38

### Evolució de la població del municipi

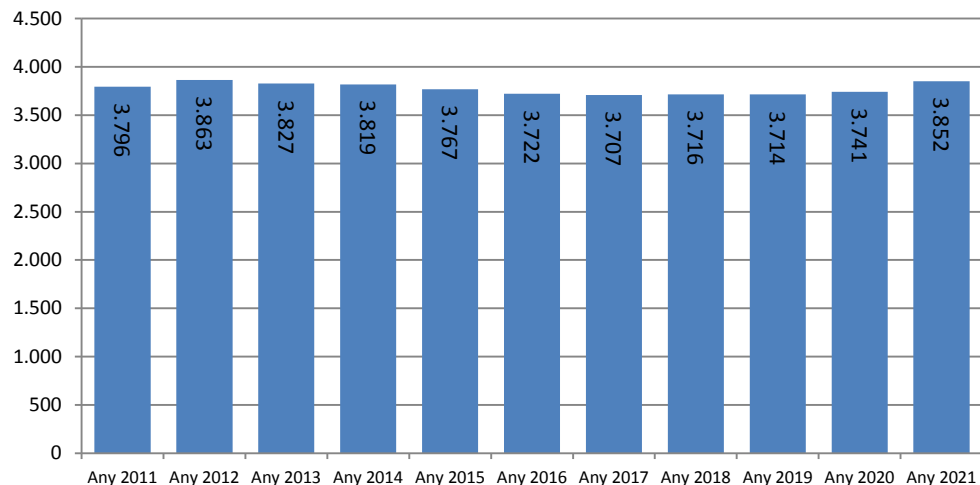

### Taxes anuals de variació de població

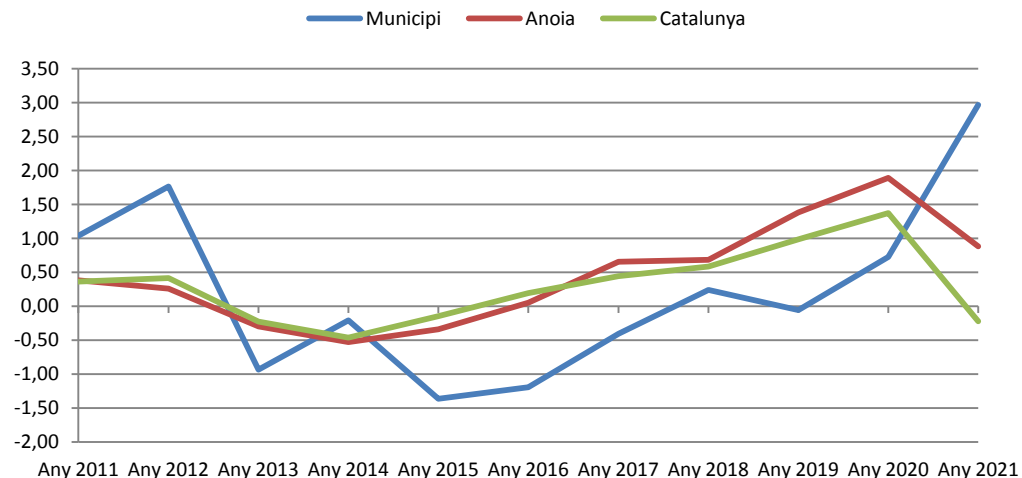

### Evolució de la població del municipi per sexe

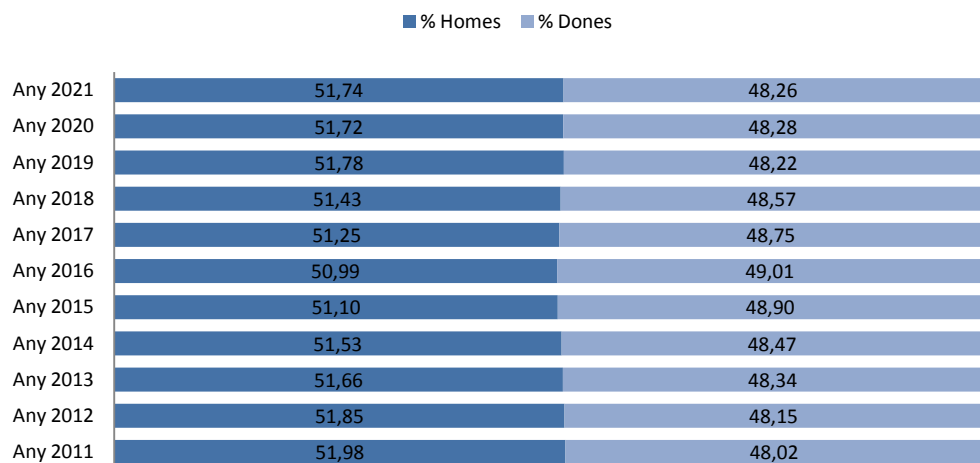

### Evolució de la població del municipi per grups d'edat

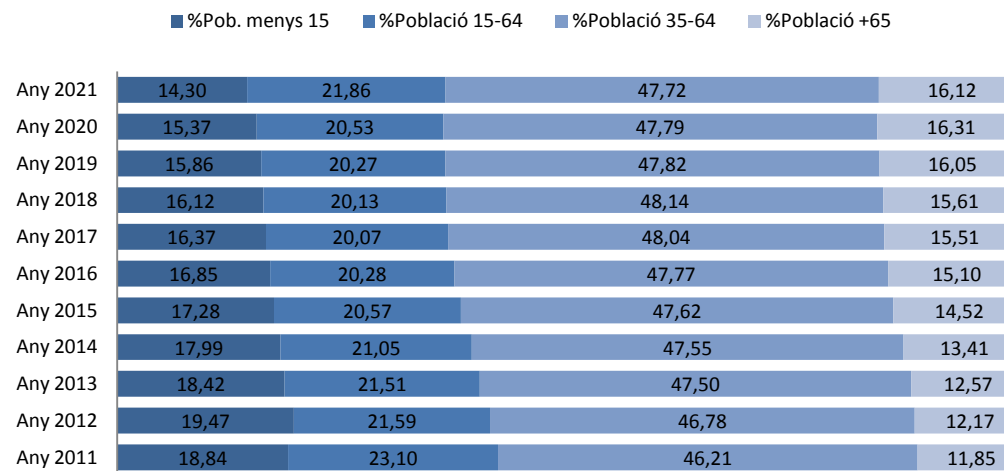

## 08286 Torre de Claramunt, la

	Any 2011	Any 2012	Any 2013	Any 2014	Any 2015	Any 2016	Any 2017	Any 2018	Any 2019	Any 2020	Any 2021	Anoia 2021
<b>Població activa registral</b>	1.429	1.444	1.491	1.492	1.511	1.539	1.541	1.554	1.586	1.632	1.594	55.285
% homes	51,85	51,04	51,17	51,68	50,76	51,85	51,46	51,61	51,51	52,02	52,07	51,82
% dones	48,15	48,96	48,83	48,32	49,24	48,15	48,54	48,39	48,49	47,98	47,93	48,18
% 16-24 anys	7,21	5,89	5,43	5,76	5,89	5,78	6,49	6,89	6,94	7,48	7,09	6,78
% 25-34 anys	23,58	22,78	20,72	19,30	19,06	18,13	17,78	17,44	17,28	17,77	17,50	17,78
% 35-44 anys	29,95	30,47	30,52	30,97	31,44	32,03	30,11	29,47	29,13	28,43	27,98	29,26
% 45-54 anys	24,49	24,86	26,49	26,41	25,61	26,32	27,38	27,80	28,50	28,55	28,48	28,41
% 55 anys o més	14,77	16,00	16,83	17,56	18,00	17,74	18,23	18,40	18,16	17,77	18,95	17,78
% pob. activa comarcal	2,69	2,73	2,84	2,82	2,83	2,85	2,83	2,80	2,84	2,87	2,88	100,00
<b>Llocs de treball assalariat*</b>	486	465	431	506	509	549	556	561	480	453	467	27.432
%Agricultura	0,82	0,43	0,23	0,00	0,00	0,18	0,36	0,36	0,63	nd	nd	0,30
%Indústria	62,96	68,60	68,21	73,32	74,85	74,50	74,46	74,15	69,79	69,98	70,45	30,84
%Construcció	5,56	4,30	4,64	4,15	4,13	4,37	4,32	5,35	6,46	nd	nd	4,84
%Serveis	30,66	26,67	26,91	22,53	21,02	20,95	20,86	20,14	23,13	23,18	22,70	62,10
<b>Llocs de treball autònom*</b>	217	203	210	204	217	220	224	221	221	230	240	8.018
%Agricultura	3,23	3,94	3,81	3,43	3,23	3,18	3,13	3,17	3,62	3,48	2,92	4,86
%Indústria	14,75	15,76	16,19	18,14	17,51	17,27	16,07	15,38	14,93	15,22	15,42	9,55
%Construcció	23,04	16,26	17,14	14,71	16,13	19,55	16,96	16,29	18,10	18,70	19,17	15,14
%Serveis	58,99	64,04	62,86	63,73	63,13	60,00	63,84	65,16	63,35	62,61	62,50	69,79
<b>Nous contractes</b>	459	414	393	323	555	521	446	521	400	248	451	32.485
% indefinits	9,15	13,53	8,14	15,17	14,05	14,78	21,30	12,67	9,75	14,92	15,30	12,56
% temporals	90,85	86,47	91,86	84,83	85,95	85,22	78,70	87,33	90,25	85,08	84,70	87,44
% nous contractes s/Anoia	1,88	1,66	1,62	1,19	1,79	1,56	1,32	1,47	1,06	0,89	1,62	100,00

\*Les dades 2020 i 2021 són proporcionades per l'Idescat i poden oferir variacions respecte la sèrie històrica

	Any 2011	Any 2012	Any 2013	Any 2014	Any 2015	Any 2016	Any 2017	Any 2018	Any 2019	Any 2020	Any 2021	Anoia 2021
<b>Atur registrat*</b>	373	406	416	363	352	308	273	272	233	301	263	7.309
% variació de l'atur	0,27	8,85	2,46	-12,74	-3,03	-12,50	-11,36	-0,37	-14,34	29,18	-12,62	-18,19
% variació atur Anoia	5,35	11,93	-3,36	-7,28	-9,50	-12,76	-9,43	-4,83	-4,88	24,48	-18,19	-18,19
% variació atur Cat	9,17	5,33	-3,41	-7,83	-10,47	-12,03	-7,85	-6,01	-1,22	28,21	-25,81	-25,81
% de l'atur comarcal	3,37	3,28	3,48	3,27	3,51	3,52	3,44	3,61	3,25	3,37	3,60	100,00
<b>Taxa d'atur registrat*</b>	26,10	28,12	27,90	24,33	23,30	20,01	17,72	17,50	14,69	18,44	16,50	13,22
Variació Taxa d'atur	-0,30	2,01	-0,22	-3,57	-1,03	-3,28	-2,30	-0,21	-2,81	3,75	-1,94	-2,48
<b>Benef. de prestacions desocupa</b>	274	258	261	209	177	155	141	143	135	137	152	3.825
% contributives	41,61	42,25	40,23	29,19	36,16	36,77	37,59	46,15	45,93	40,88	42,76	48,00
% assistencials	53,65	51,16	51,72	62,20	52,54	54,84	51,77	47,55	48,89	53,28	51,97	47,37
% renda activa d'inserció	4,74	6,59	8,05	8,61	10,17	8,39	7,80	6,29	5,19	5,84	5,26	4,63
% programa activació ocup.	-	-	-	-	-	nd	2,84	nd	nd	nd	nd	nd
% beneficiaris Anoia	3,69	3,36	3,69	3,51	3,46	3,47	3,49	3,65	3,30	3,34	3,97	100,00

\*Recompte de l'atur a 31 de desembre de l'any en curs

**Composició de la població activa per sexe (2011-2021)**

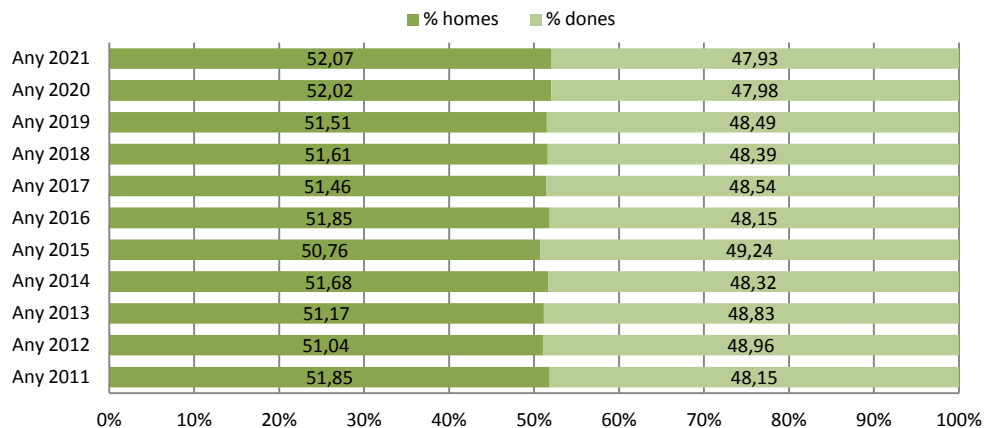

**Composició de la població activa per edat (2011-2021)**

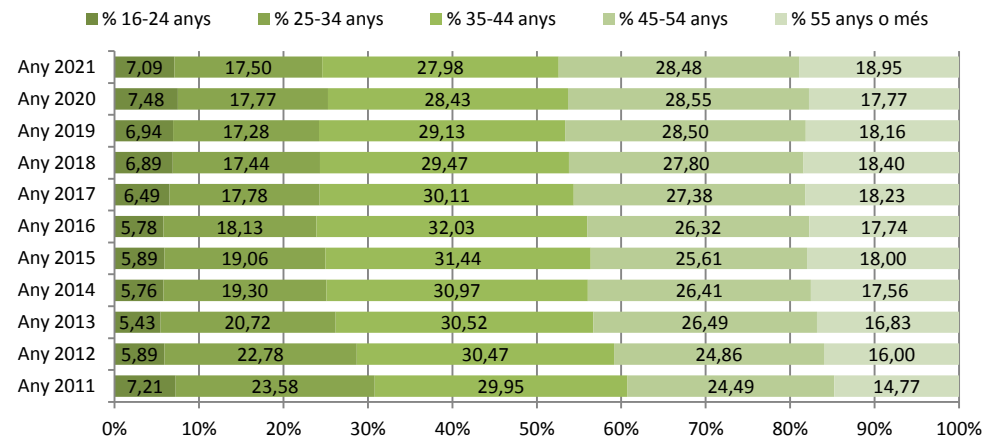

**Assalariats del municipi per sector (2021)**

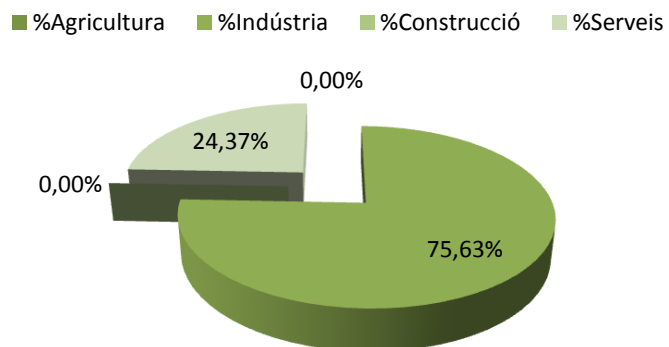

**Autònoms del municipi per sector 2021**

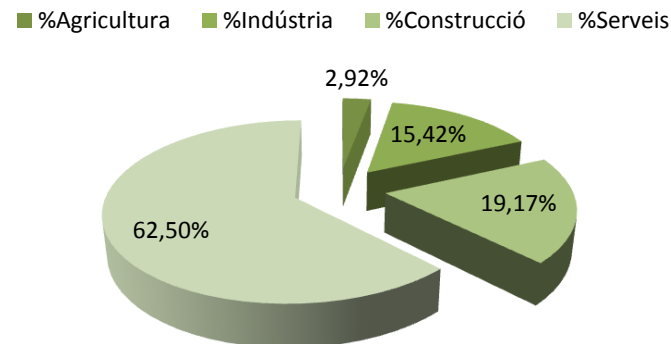

### Número de contractes al municipi (2011-2021)

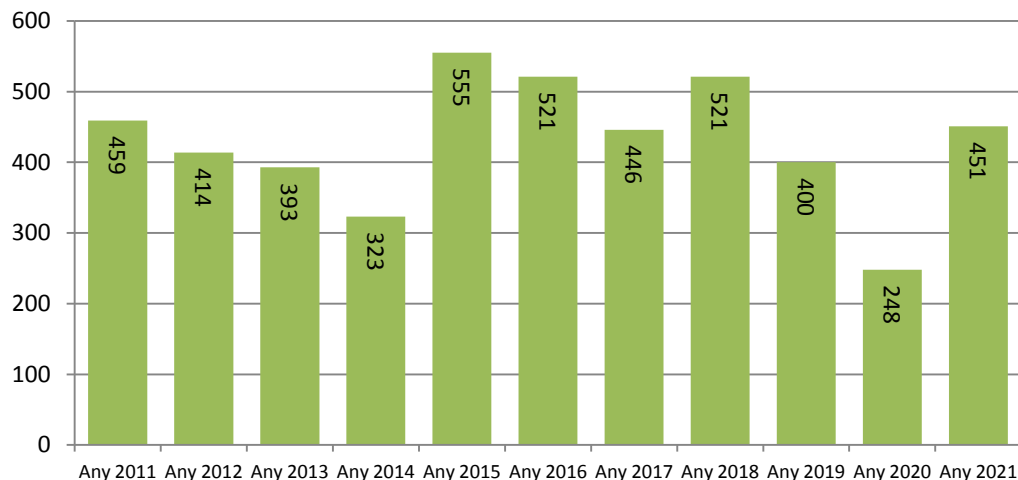

### % de temporalitat dels contractes nous (2011-2021)

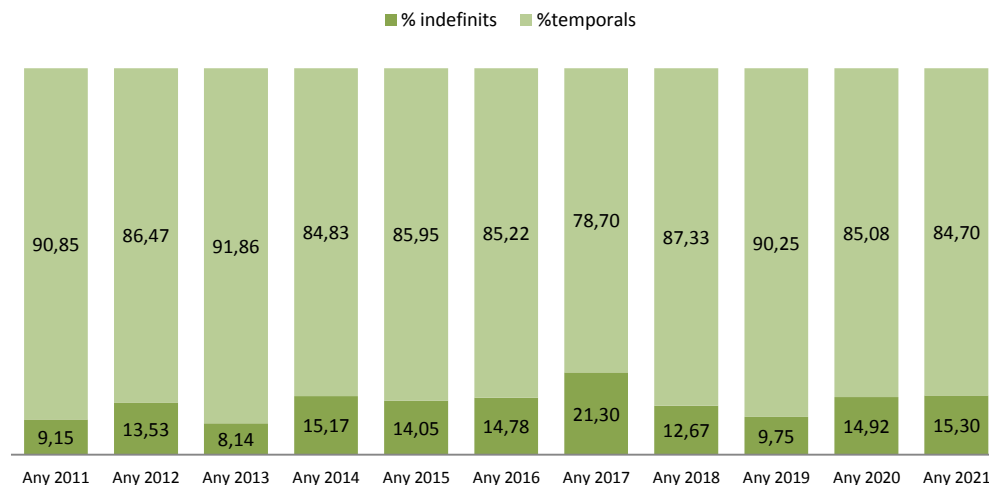

### Evolució dels aturats i de la taxa d'atur del municipi

\*dades del mes de desembre

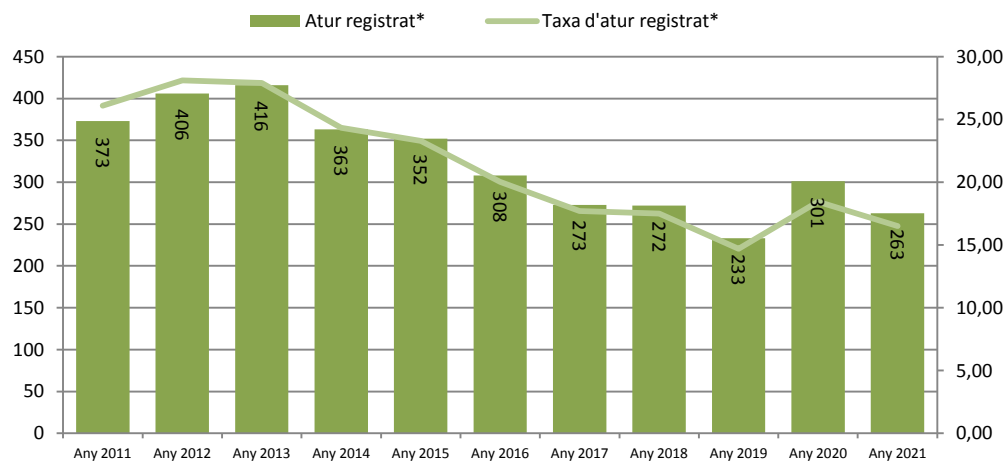

### Beneficiaris de prestacions per desocupació per tipus (2011-2021)

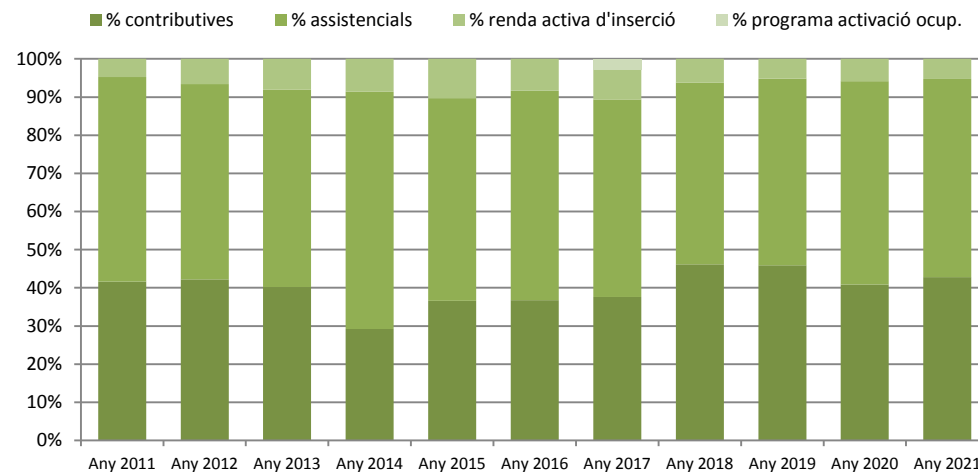

## 08286 Torre de Claramunt, la

	Any 2011	Any 2012	Any 2013	Any 2014	Any 2015	Any 2016	Any 2017	Any 2018	Any 2019	Any 2020*	Any 2021*	Anoia 2021*
<b>Nombre d'empreses*</b>	63	58	49	59	50	54	58	58	57	50	47	3.045
Variació absoluta	4	-5	-9	10	-9	4	4	0	-1	-7	-3	207
% variació interanual	6,78	-7,94	-15,52	20,41	-15,25	8,00	7,41	0,00	-1,72	-12,28	-6,00	0,68
<b>Sectors</b>												
% agricultura	1,59	1,72	2,04	0,00	0,00	1,85	3,45	3,45	1,75	2,00	2,13	1,67
% indústria	17,46	25,86	24,49	20,34	30,00	27,78	25,86	25,86	26,32	24,00	23,40	16,95
% construcció	22,22	18,97	22,45	22,03	18,00	24,07	17,24	20,69	19,30	22,00	23,40	10,11
% serveis	58,73	53,45	51,02	57,63	52,00	46,30	53,45	50,00	52,63	52,00	51,06	71,20

\*les dades 2020 i 2021 són proporcionades per l'Idescat i l'INE i poden oferir variacions respecte la sèrie històrica. La distribució per sectors, pot veure afectada pel secret estadístic



**Evolució del nombre d'empreses del municipi (2011-2021)**

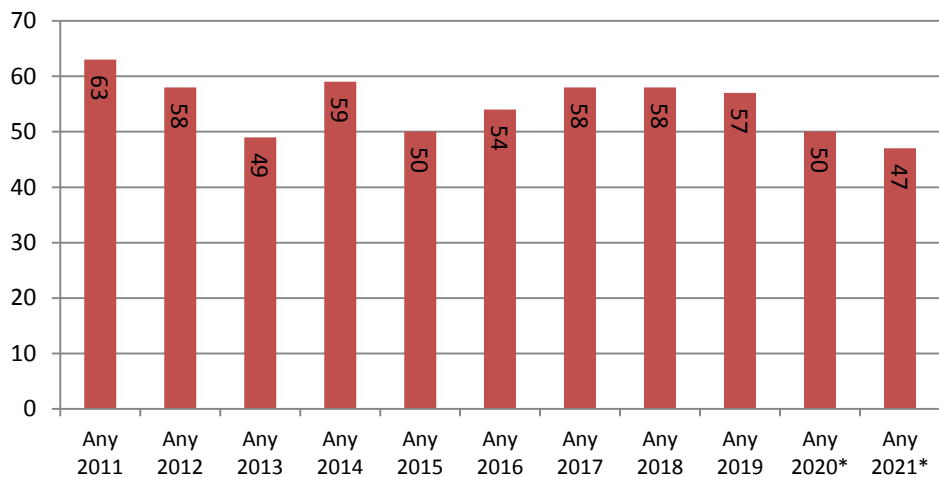

**Variació abs. del nombre d'empreses del municipi (2011-2021)**

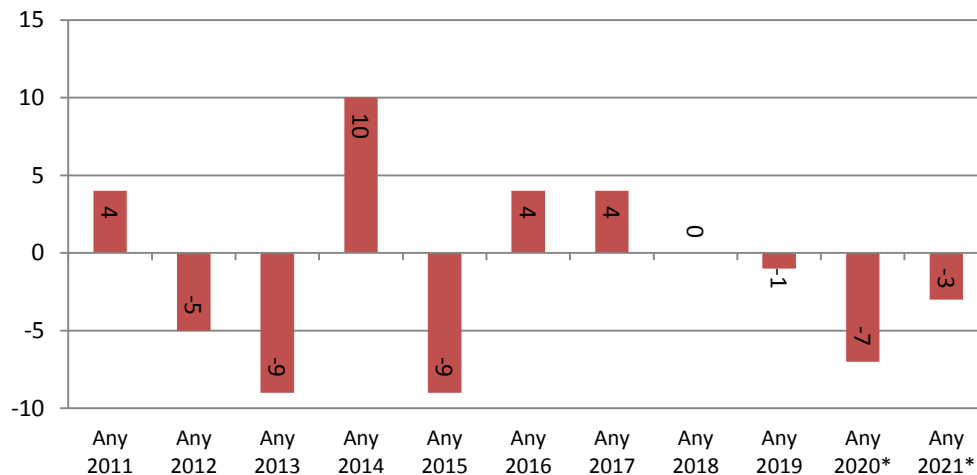

**Sectors empreses del municipi - 2021**

■ % agricultura ■ % indústria ■ % construcció ■ % serveis

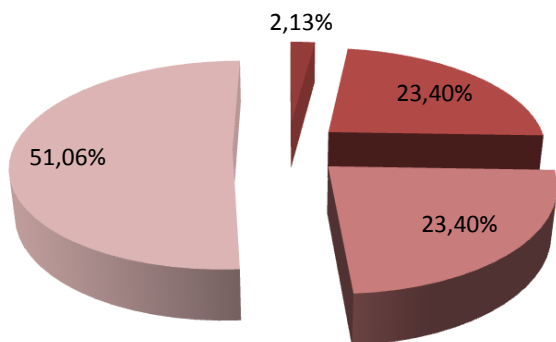

**Sectors empreses de l'Anoia - 2021**

■ % agricultura ■ % indústria ■ % construcció ■ % serveis

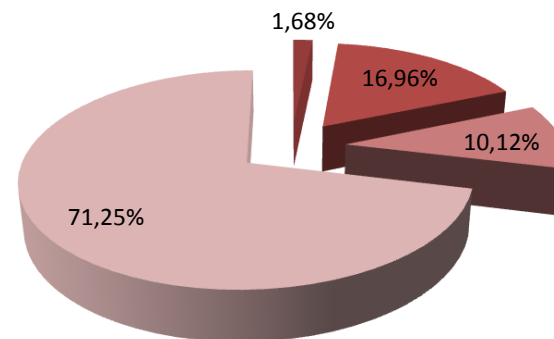

## 08286 Torre de Claramunt, la

	Any 2011	Any 2012	Any 2013	Any 2014	Any 2015	Any 2016	Any 2017	Any 2018	Any 2019	Any 2020	Any 2021	Anoia 2021
<b>Habitatges iniciats</b>	2	3	1	1	0	2	5	0	2	5	6	172
Taxa de variació	-33,33	50,00	-66,67	0,00	-100,00	nd	150,00	-100,00	nd	150,00	20,00	70,3
% del total Anoia	2,2	8,3	4,5	4,3	0,0	1,9	4,1	0,0	2,1	5,0	3,5	100,0
<b>Habitatges acabats</b>	9	9	2	2	3	1	3	2	1	1	3	167
Taxa de variació	0,00	0,00	-77,78	0,00	50,00	-66,67	200,00	-33,33	-50,00	0,00	200,00	57,5
% del total Anoia	3,0	3,7	2,9	6,7	18,8	3,4	5,7	1,5	2,6	0,9	1,8	100,0
<b>Preu m2 construït - hab. nou</b>	nd	nd	nd	nd	nd	nd	nd	nd	nd	nd	nd	1.153,02
<b>Preu m2 construït - hab. 2a mà</b>	nd	nd	nd	nd	nd	nd	nd	nd	nd	nd	nd	1.126,65
<b><i>Mercat de lloguer</i></b>												
<b>Contractes municipi</b>	14	27	20	44	25	34	44	35	26	20	22	1.873
Taxa de variació	-30,00	92,86	-25,93	120,00	-43,18	36,00	29,41	-20,45	-25,71	-23,08	10,00	11,95
%contractes Anoia	1,00	1,82	1,20	2,41	1,40	1,85	2,37	1,87	1,40	1,20	1,17	100,00
<b>Preu mitjà municipi</b>	0,00	0,00	0,00	0,00	651,32	512,21	525,30	576,43	575,58	544,25	608,72	491,02
Taxa de variació	nd	nd	nd	nd	nd	-21,36	2,56	9,73	-0,15	-5,44	11,85	-1,51
Preu mitjà Anoia	420,97	391,33	376,58	361,53	380,19	395,68	433,27	464,29	484,97	498,54	491,02	491,02
Preu mitjà Catalunya	599,16	571,22	542,18	539,54	557,50	595,66	654,83	698,36	735,36	734,33	724,09	

### Dades del cens d'edificis de 2011

	Torre de Claramunt, la		%	
<b>Edificis amb habitatges</b>	<b>1.694</b>	<b>Habitatges familiars</b>		
	Principals	Principals	1.375	76,77
	No principals	Secundaris	119	6,64
	No principals	Buits	297	16,58
	No principals	Subtotal	416	23,23
	Total		1.791	100,00

### Habitatges iniciats i acabats al municipi (2011-2021)

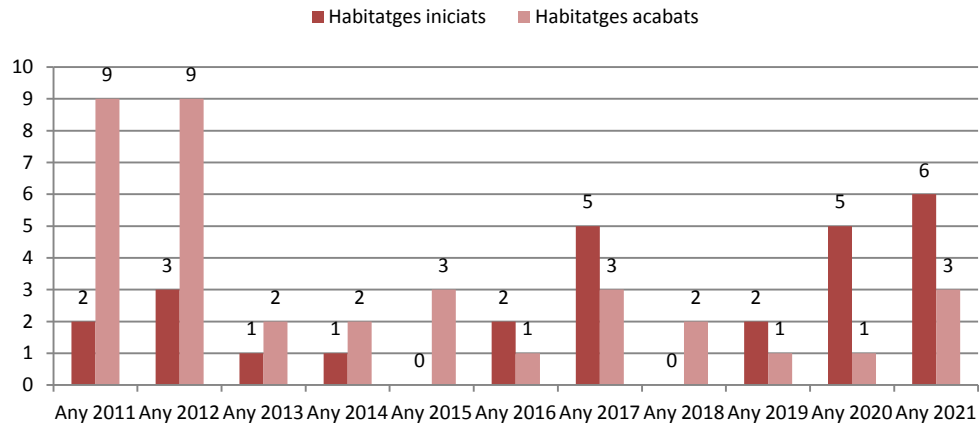

### Evolució preu/m2 habitatge (2013-2021)

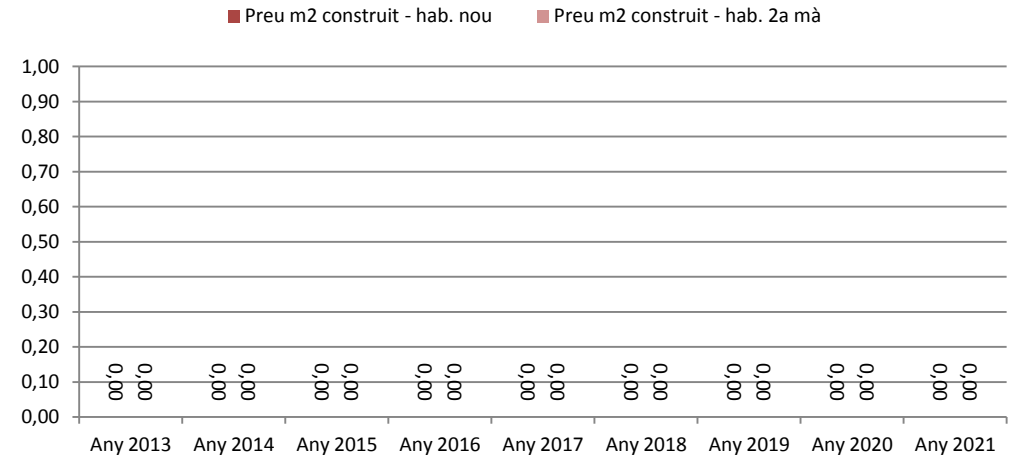

### Evolució del preu de lloguer en euros/m2 (2011-2021)

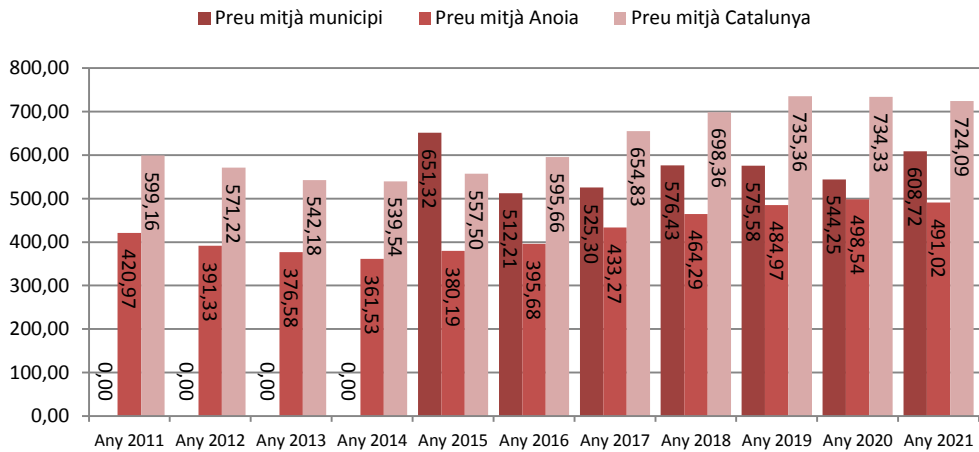

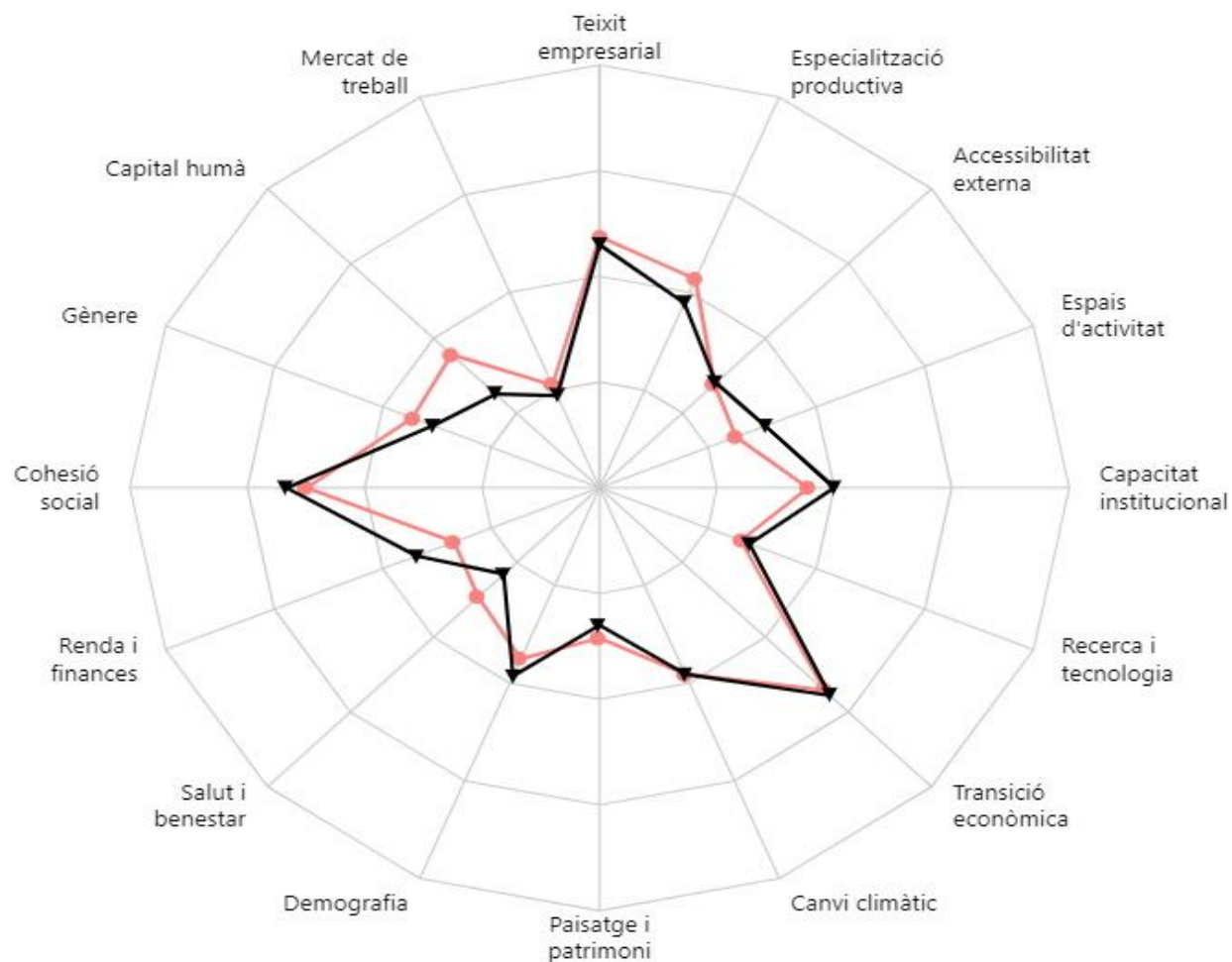

Torre de Claramunt, La	
àmbit	nivell
Teixit empresarial	Mitjà-alt
Especialització productiva	Mitjà
Accessibilitat externa	Mitjà-baix
Espais d'activitat	Mitjà-baix
Capacitat institucional	Mitjà
Recerca i tecnologia	Mitjà-baix
Transició econòmica	Mitjà-alt
Canvi climàtic	Mitjà
Paisatge i patrimoni	Mitjà-baix
Demografia	Mitjà
Salut i benestar	Baix
Renda i finances	Mitjà-baix
Cohesió social	Mitjà-alt
Gènere	Mitjà-baix
Capital humà	Mitjà-baix
Mercat de treball	Baix

Torre de Claramunt, la      Anoia

[Perfil generat a partir de l'eina MesuraDEL de la Diputació de Barcelona](#)

Veure metodologia i fonts de dades en el mateix aplicatiu